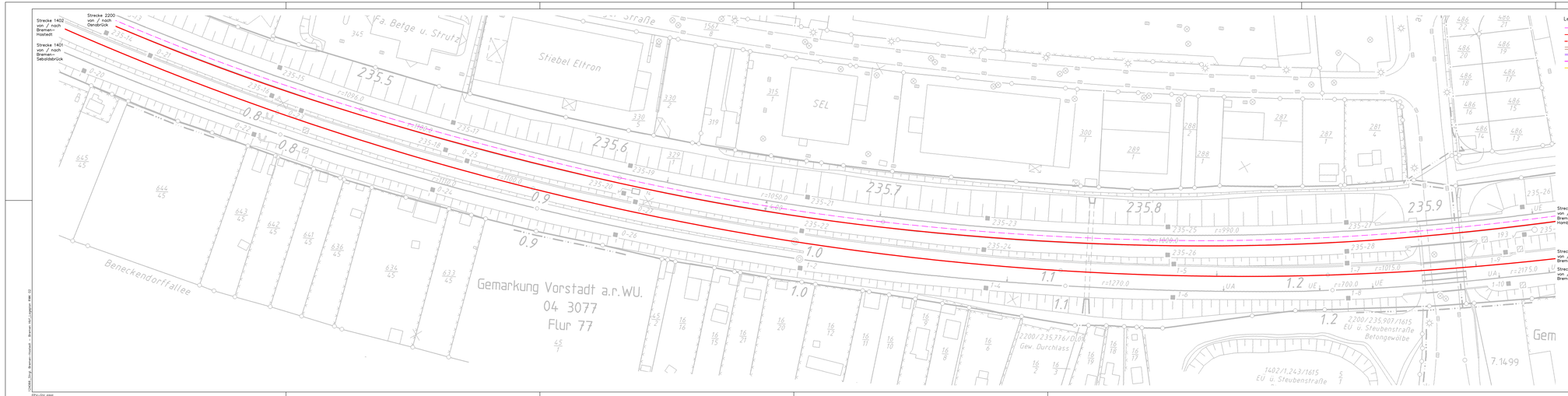

Legende:

- Bahnachse Strecke 2200
- Schwellenerneuerung
- Schienenerneuerung (außerhalb Schwellenerneuerung)
- Wiederherstellung / Neubau Rand– / Rangierweg
- Neubau Stb–Kabelkanal
- Neubau Randwegkonstruktion
- Rückbau

GILT NUR FÜR DIE AUSSCHREIBUNG !

Nr.	Art der Änderung	Datum	Name

Planverfasser:
EPV–GIV
Eurprojekt Verkehr –
Ges. für Ingenieurleistungen
im Verkehrswesen mbH
Bahnwegkstraße 9
99084 Erfurt

Erfurt, den 19.06.2026 i.A. gez. J. Schmitt

Auftrags–Nr.: 124 066

Zeichn. Nr.:

	Datum	Name
bearbeitet	06/2026	Schmitt
gezeichnet	06/2026	Schmitt
geprüft	06/2026	Aljel

Auftraggeber:
DB InfraGO AG
Regionalbereich Nord
Projektmanagement
(TI-N-N-P.522)
Theodor–Heuss–Allee 10b
28215 Bremen

Bremen, den 25.06.2026 i.A. gez. K. Buchholz

Plan–Nr.: AU–LP 02

Ursprung:

Maßstab: 1 : 500

AUSSCHREIBUNGSUNTERLAGEN

Strecke 2200 Wanne–Eickel Hbf – Bremen Hbf – Hamburg Hbf

Komplex Abzweig Brm.–Hastedt – Bremen Hbf 2027

Gleiserneuerungen Strgl. Abzweig Brm.–Hastedt – Brm.–Vahr – Bremen Hbf

Lageplan km 235,497 – km 235,952 (Strecke 2200)
Lageplan km 0,712 – km 1,285 (Strecke 1402)

© DB AG, Bremen-Hochbau, Bremen-Süd Liegenschaften, Stand: 06/22

EPV–GIV .mapn